

Alf@ ERP Bodegas

BENEFICIOS

- Integración en todos los procesos de la solución
- Gestión global de trazabilidad agroalimentaria de modo integrado
- Reducido coste total de puesta en marcha y soporte.
- Integración de sistemas de calidad ISO, BRC, IFS
- Máxima orientación al usuario y productividad
- Implantación a la medida del tamaño y necesidades de cada empresa
- No duplicidad en la entrada de información
- Conexión a todo tipo de periféricos: Básculas, analizadores, cámaras IP, medios de pago, balanzas, etc.

CARTA DE COMPROMISO DOCUMENTO DE VALOR

- Copermática cuenta con una CARTA DE GARANTÍA, un documento que establece un compromiso de profesionalidad y calidad en nuestros servicios y soluciones. La orientación al cliente es nuestra estrategia primordial.

LA COMPAÑÍA

- Copermática lleva casi tres décadas trabajando en el diseño, desarrollo, distribución y mantenimiento de sistemas y aplicaciones informáticas. Sus más de 70 profesionales trabajan diariamente para crear productos de calidad, actualizados constantemente, y ofrecer el mejor servicio estableciendo acuerdos de colaboración con las empresas y firmas más prestigiosas. Con una red de distribución que se extiende a más de 15 Comunidades Autónomas españolas, Copermática es hoy una de las empresas de desarrollo de aplicaciones informáticas más consolidada en todo el territorio nacional



Alf@ ERP Bodegas
Una solución integral especialmente desarrollada para cubrir las necesidades de gestión de Bodegas y Empresas Vitivinícolas

copermatica@copermatica.com

www.copermatica.es

902 44 33 33

Alf@ ERP Bodegas es el resultado de la suma de los elementos necesarios para obtener una solución innovadora, sencilla y potente: Experiencia de usuarios, conocimiento del sector y el uso de tecnologías avanzadas en su desarrollo.

Los diferentes procesos de las empresas e industrias agroalimentarias se interrelacionan de modo más directo, siendo inevitable la conexión y trazabilidad de los mismos, de ahí que el concepto de integración del campo a la mesa, tenga cada día más importancia.

Incrementar la productividad de esta actividad y complementarla con la integración de los procesos es el verdadero reto.

Las soluciones Alf@ siempre van acompañadas de un importante contenido de valor, priorizando las necesidades reales de cada cliente como objetivo principal de cada proyecto.

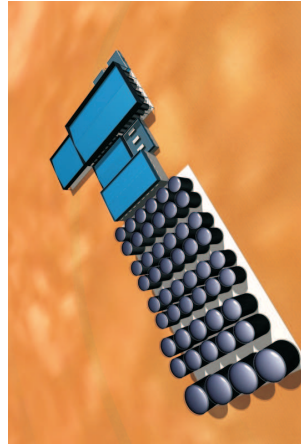

GESTIÓN DE CAMPO

- Explotaciones UHC
- Partes de Trabajo
- Integración con SIG WMS
- Recursos y Labores
- Analíticas
- Costes
- Trazabilidad inicial

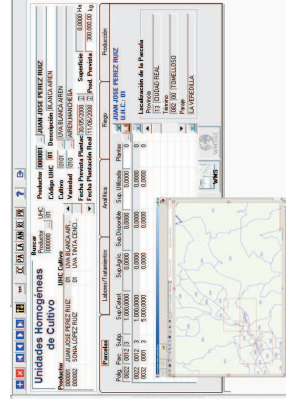

GESTIÓN DE CAMPAÑA

- Entrada de Uva con conexión a básculas refractómetros y analizadores.
- Integración Cámaras I.P. desde básculas
- Trazabilidad origen
- Tickets de uva con procedencia y características parametrizables
- Liquidación proveedores/ agricultores
- Valoración de producto con diferentes factores



BODEGA

- Panel de trabajo táctil y gráfico
- Preparado para dispositivos móviles
- Tratamiento de operaciones:
- trasiegos, coupages, analíticas, tratamientos, embotellado
- Trazabilidad APPCC
- Automatización partes de trabajo y operaciones
- Documentación Oficial
- Gestión y tratamiento de analítica por envases
- Informes de situación de bodega
- Libros de bodega
- Gestión gráfica de depósitos y barmicas

GESTIÓN COMERCIAL

- Ciclo completo de Compras y Ventas
- Gestión de contratos de compra-venta de graneros
- Documentación Oficial e Impuestos Especiales, generación del fichero EDI,
- presentación telemática Agencia Tributaria.
- Trazabilidad hacia adelante y hacia atrás
- Gestión de clientes y potenciales
- Plantilla de condiciones y distribuidores
- Facturación Multi-Idioma
- Asistentes de procesos
- Gestión Múltiple de Almacenes y Stock
- Control automático de Cartera de Cobros y Pagos
- Tienda Web ON-LINE integrada con Gestión
- Integración con MS-Office

INTERCAMBIO ELECTRÓNICO DE DATOS

- Facturación Electrónica EDI
- Medios de pago integrados

PUNTOS DE VENTA

- Ventas mediante panel táctil
- Integración con almacén
- Puntos de venta deslocalizados
- Fidelización de Clientes
- Medios de pago integrados
- Captura digitalizada de firma
- Video supervisión integrada en tickets

VENTA EN RUTA

- Autoventa y preventa móvil.
- Envío de pedidos y facturas GPRS a Gestión Central
- Trazabilidad en la venta
- Gestión de cobros en Ruta.
- Emisión de recibos, facturas y pedidos.

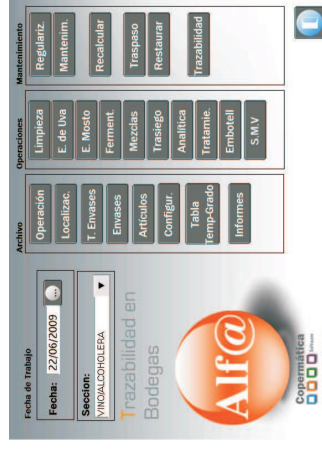

ELABORACIÓN ENVASADO Y COSTES

- Escandallos de rendimiento de la uva
- Escandallos de producto embotellado
- Cálculo y gestión de costes, recursos y materias primas
- Planificación de tareas
- Cálculo de necesidades de envasado

CRM

- Seguimiento de acciones sobre clientes y potenciales.
- Gestión y seguimiento del envío de muestras
- Segmentación de clientes y potenciales
- Tratamiento de No Conformidades Norma ISO.
- Planificación y seguimiento de campañas comerciales con clientes y potenciales (e-mailing, mailing, SMS)
- Editor de informes por el usuario

GESTIÓN CONTABLE, ECONÓMICA Y FISCAL

- Gestión de impuestos
- Emisión de modelos y presentación telemática
- Cartera, presupuestos, ratios y analítica.

